Box de Correr
Mini Max

Roll.it®
A sua melhor marca.

Roll.it | Sua melhor marca.

Todos vão se...
Apaixonar...

pela versatilidade do Box MiniMax

Box Mini Max

IT.0057

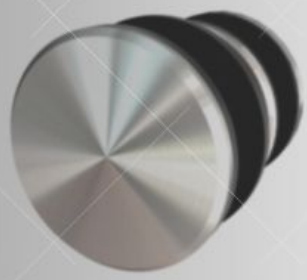

Trouxemos o Mínimo...
para ser o Máximo para você!

Deixe sua identidade aparecer!

Para os Minimalistas ...

Box Mini Max

IT.0057

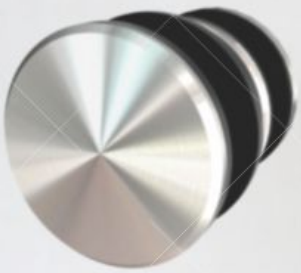

Tranparência total

Obra instalada por AMV Vidros

Para os Artistas e Fashions ...

Roll.it® | Sua melhor marca.

Box Mini Max

IT.0057

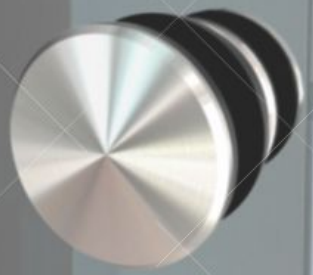

Deixe a arte ficar no vidro...

Para os amantes das cores...

Roll.it | Sua melhor marca.

Box Mini Max

IT.0057

Obra instalada por Silica Vidros

Distinto e Artesanal

Produzidas há mais de 800 anos, as peças de vidro trazem requinte à decoração. A partir de movimentos manuais e sopros na medida certa, os artesãos – muitos deles vindos de famílias que dominam a técnica há séculos, criam formas e detalhes surpreendentes em objetos que são verdadeiras obras de arte. Seja pelo colorido, pelo brilho, ou pela história que carrega em cada peça, os vidros de Murano, são até hoje um dos materiais mais suntuosos da decoração residencial. Seja em vasos, cinzeiros, bowls, luminárias ou simples pesos de papel, estas peças têm como principais características as cores vivas, mescladas e os vidros grossos. Murano é uma ilha a 1km de Veneza, famosa pelas obras rtesanais em vidro. Com este foco criamos um box todo em vidro, com poucos acessórios, onde sua imaginação, pode transformar o simples em algo chamativo.

Obra instalada por Silica Vidros

Projete e Transforme

Síntese da **tecnologia**

- Sistema de fácil instalação e manutenção
- Suporta vidros de até 40 kg
- Portas e fixos de espessura de 08 mm
- Sistema seguro conforme norma NBR 14207
- Instalação em alvenaria

Box Mini Max

IT.0057

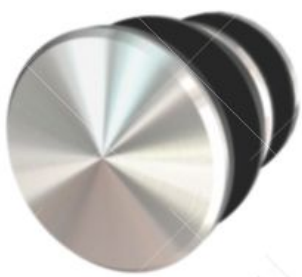

Box de Correr padrão | Instalação em alvenaria

Box Frontal

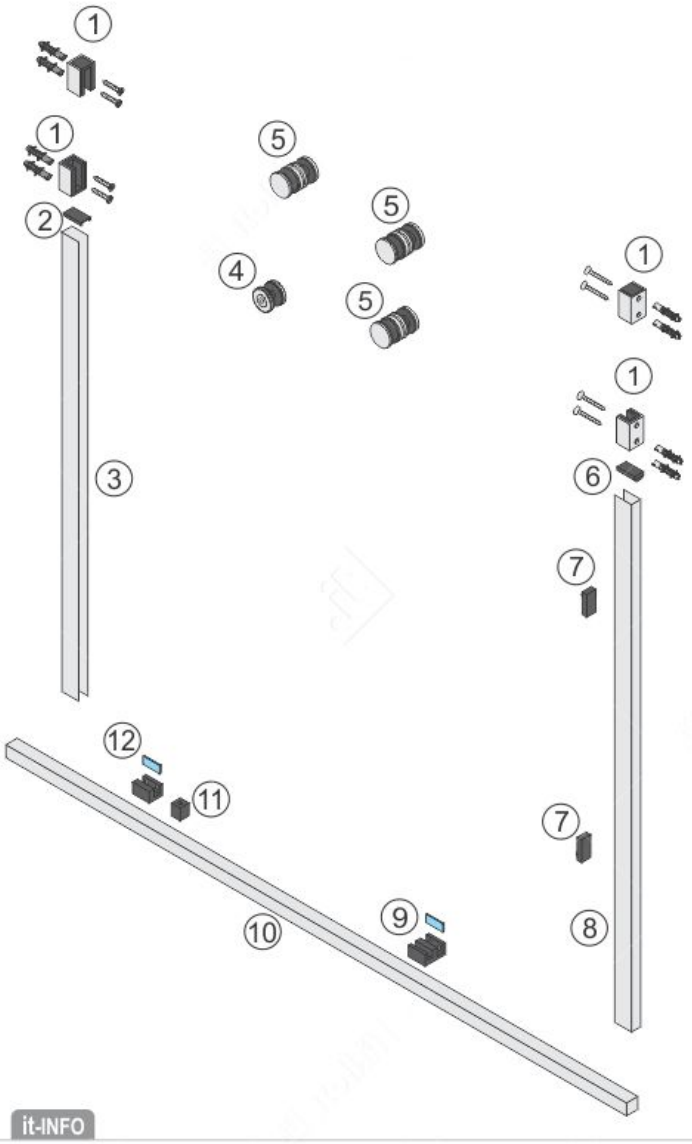

Composição:

1. Suporte Vidro
2. Tampa do PU Fino
3. Perfil "U" estreito
4. Botão União de Vidros
5. Roldana Mini Max
6. Tampa do PU Largo
7. Batedor Interno do PU
8. Perfil "U" Largo
9. Guia Fixo e Porta
10. Perfil Inferior 20x20
11. Batedor Inferior
12. Guia Fixo

*Puxador obrigatório, vide puxadores.

Sistema para

Box de Correr

Modelo: **Mini Max**

Belo e Único

Produtos e Serviços opcionais:

Puxadores
página 7.1.0

it-colors
página 1.3.0

Importante:

Proibido uso de produtos químicos no aço inox.

Para instalação:

it -Vídeo
www.it-video.com.br/box_mini_max

Para o catálogo on-line deste produto:

scan

Nos reservamos ao direito de modificar o projeto sem prévio aviso.

it-INFO

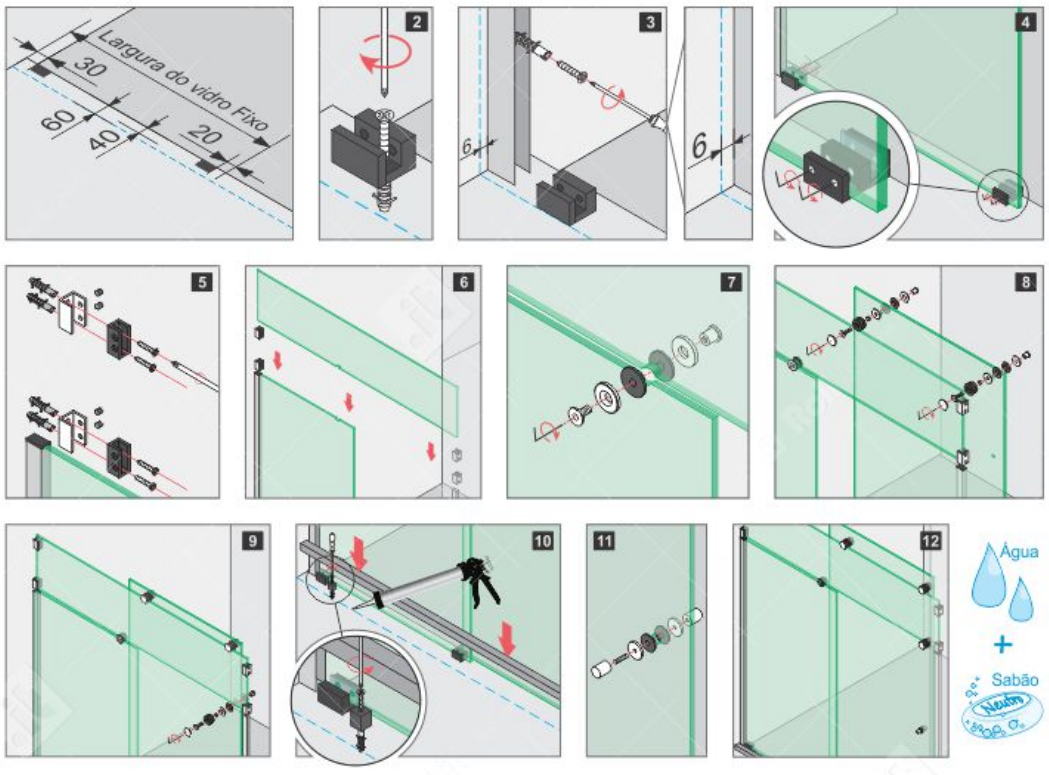

Folgas e Furações do Vidro

O Projeto do Vidro, suas dimensões, folgas e furações, são fornecidas pela Rollit em todos os pedidos de compra.

Box de Correr padrão | Instalação em alvenaria

Box Frontal

Vista Frontal

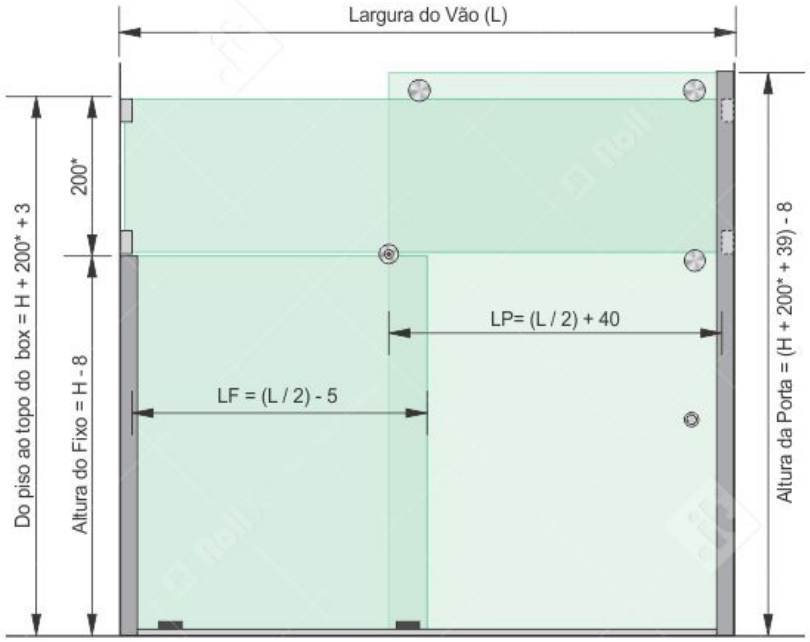

* Altura Mínima 200, porém variável.

Vista Lateral

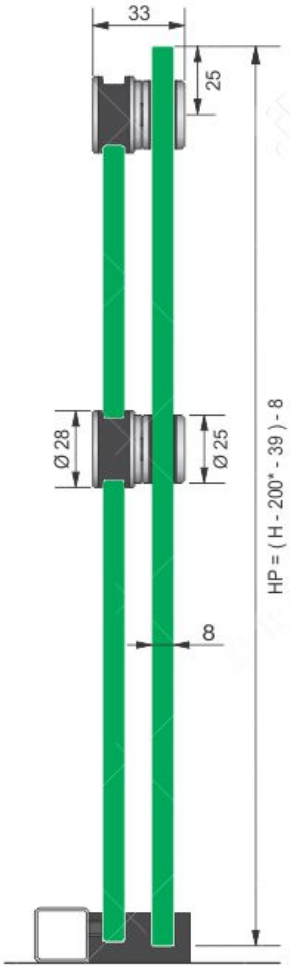

Todas as medidas em mm

Fórmulas para Cálculo da Passagem Livre

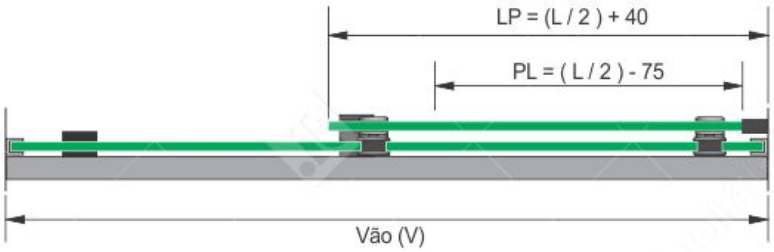

Produtos e Serviços opcionais:

Puxadores
página 7.1.0

it-colors
página 1.3.0

Sistema para

Box de Correr

Modelo: **Mini Max**

Belo e Único

Onde:

LP = Largura da porta
(L / 2) + 40

L = Largura do vão
Medido no local

LF = Largura do Fixo
(L / 2) - 5

H = Altura do Fixo
H - 8

HP = Altura da porta
(H + 200 + 39) - 8

PL = Passagem Livre
V - LF - 75

Importante:

Proibido uso de produtos químicos no aço inox.

Kit Padrão: it.0057_70

Para instalação:

it -Vídeo
www.it-video.com.br/box_mini_max

Para o catálogo on-line deste produto:

scan

Box de Correr padrão | Instalação em alvenaria

Box Frontal com 3 folhas

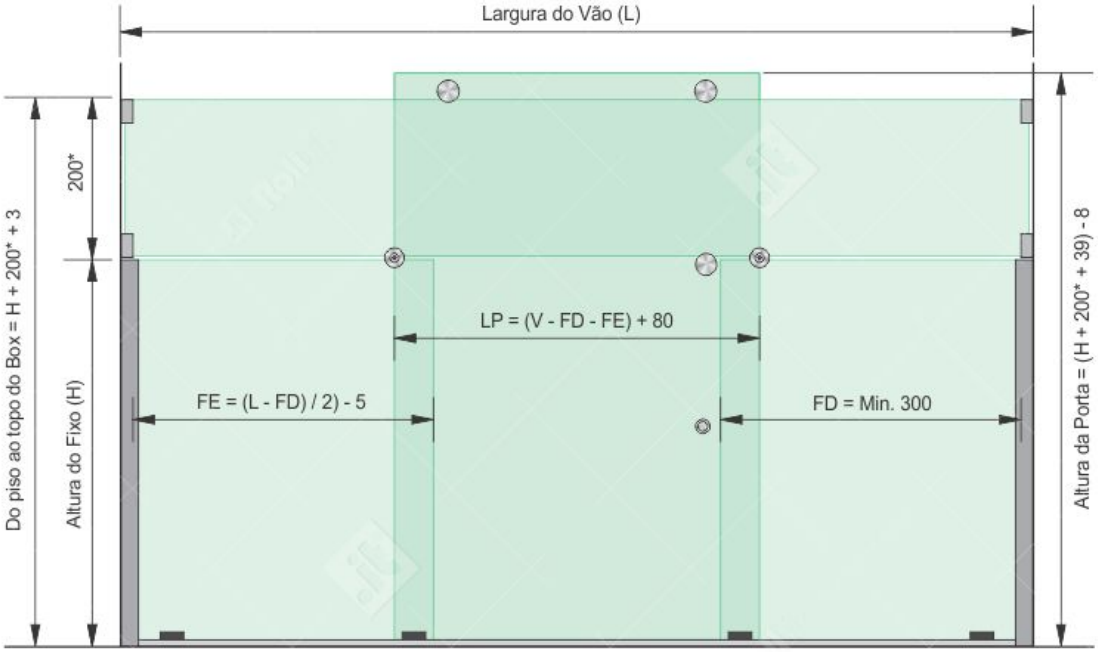

* Altura Mínima 200, porém variável.

Fórmulas para Cálculo da Passagem Livre

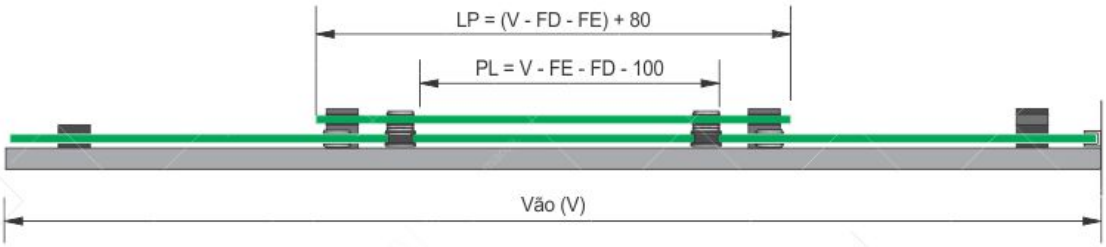

Vista Lateral

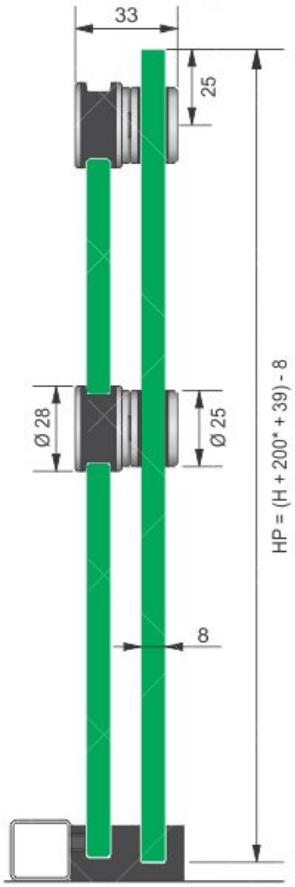

Produtos e Serviços opcionais:

Puxadores
página 7.1.0

it-colors
página 1.3.0

Sistema para
Box de Correr

Modelo: **Mini Max**

Belo e Único

Onde:

LP = Largura da porta
(V - FD - FE) + 80

L = Largura do vão
Medido no local

FD = Fixo Direito
Min. 300

FE = Fixo Esquerdo
(L - FD) / 2) - 5

H = Altura do Fixo
H - 8

HP = Altura da porta
(H + 200* + 39) - 8

PL = Passagem Livre
V - FE - FD - 100

Importante:

Proibido uso de produtos químicos no aço inox.

Para instalação:

it -Vídeo
www.it-video.com.br/box_mini_max

Para o catálogo on-line deste produto:

scan

Nos reservamos ao direito de modificar o projeto sem prévio aviso.

Kit Padrão: it.0057_71

Box de Correr padrão | Instalação em alvenaria

Box de Canto com Lateral Fixa

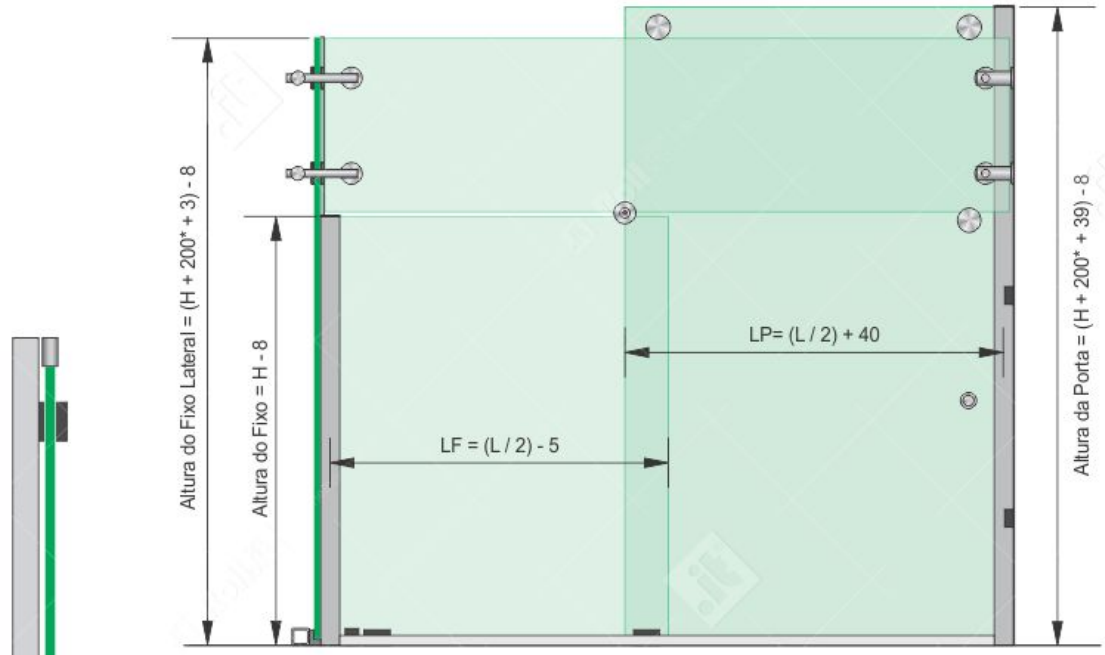

Fórmulas para Cálculo da Passagem Livre

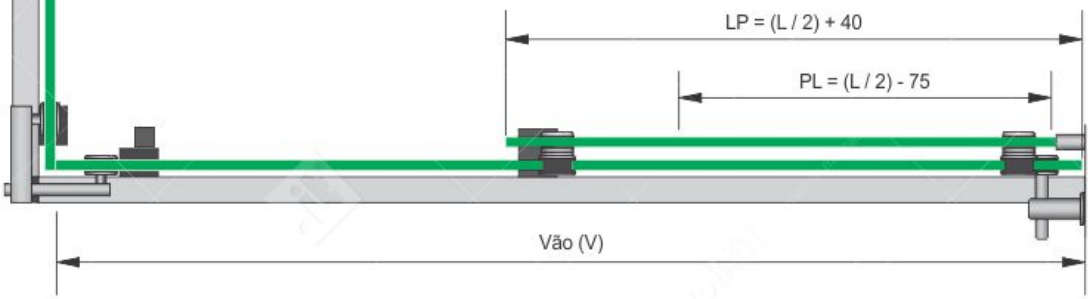

Vista Lateral

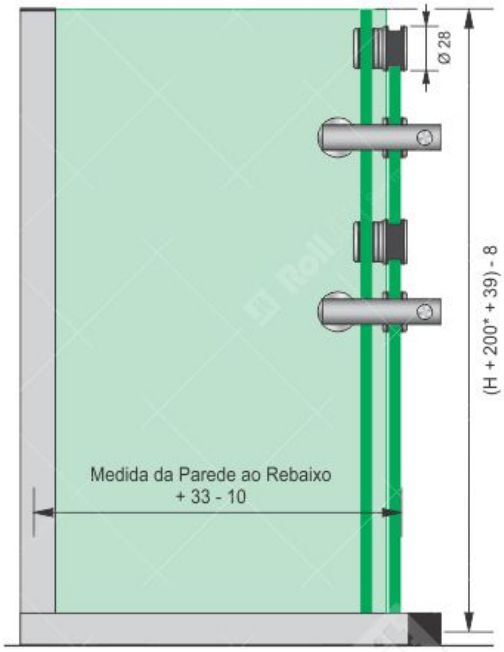

Kit Padrão: it.0057_73

it.0002.0340

it.0002.0342

estreito: it.0004.0131

it.0002.0354

it.0002.0355

estreito: it.0002.0371
largo: it.0002.0372

Largo: it.0004.0130

it.0003.0212

it.0002.0400

it.0002.0402

it.0002.0146

it.0004.0103

Produtos e Serviços opcionais:

Puxadores
página 7.1.0

it-colors
página 1.3.0

Sistema para
Box de Correr

Modelo: **Mini Max**

Belo e Único

Onde:

LP = Largura da porta
(L / 2) + 40

L = Largura do vão
Medido no local

LF = Largura do Fixo
(L / 2) - 5

H = Altura do Fixo
H - 8

HL = Altura do fixo lateral
(H + 200* + 3) - 8

HP = Altura da porta
(H + 200* + 39) - 8

PL = Passagem Livre
V - LF - 75

Importante:

Proibido uso de produtos químicos no aço inox.

Para instalação:
it -Vídeo
www.it-video.com.br/box_mini_max

Para o catálogo on-line deste produto:

scan

Box de Correr padrão | Instalação em alvenaria

Box de Canto com Fixo

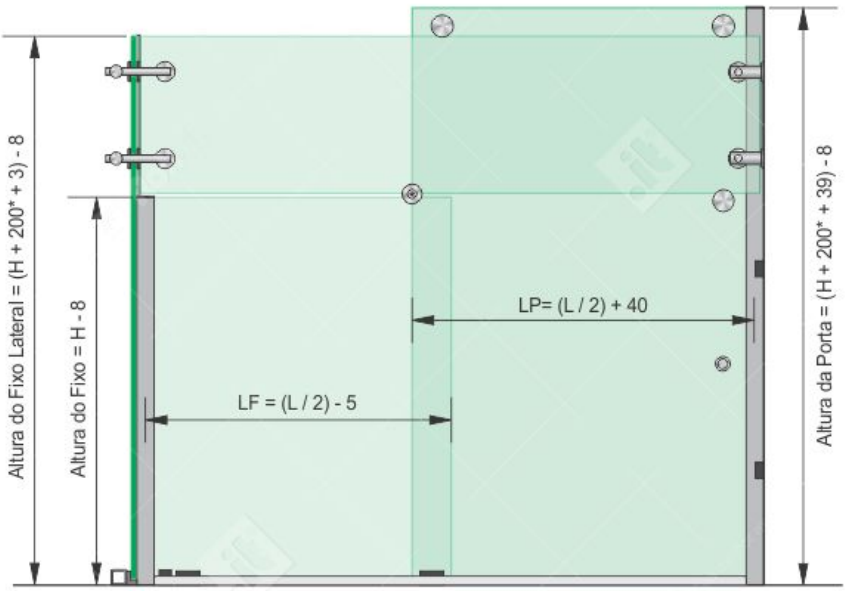

Fórmulas para Cálculo da Passagem Livre

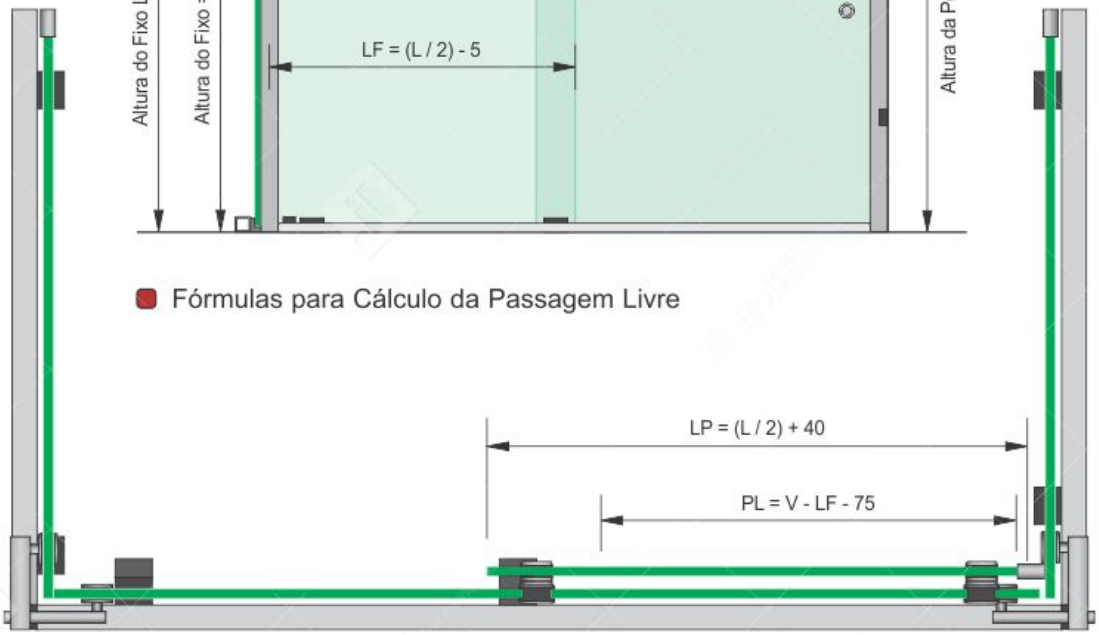

Produtos e Serviços opcionais:

Puxadores
página 7.1.0

it-colors
página 1.3.0

Sistema para
Box de Correr

Modelo: **Mini Max**

Belo e Único

Onde:

LP = Largura da porta
(L / 2) + 40

L = Largura do vão
Medido no local

LF = Largura do Fixo
(L / 2) - 5

H = Altura do Fixo
H - 8

HP = Altura da porta
(H + 200* + 39) - 8

PL = Passagem Livre
V - LF - 75

Importante:

Proibido uso de produtos químicos no aço inox.

Para instalação:

it -Vídeo
www.it-video.com.br/box_mini_max

Para o catálogo on-line deste produto:

scan

Nos reservamos ao direito de modificar o projeto sem prévio aviso.

Vista Lateral

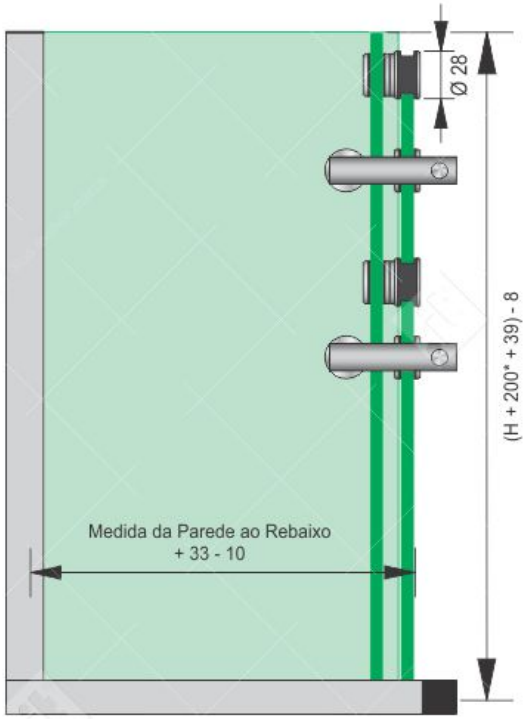

Kit Padrão: it.0057_74

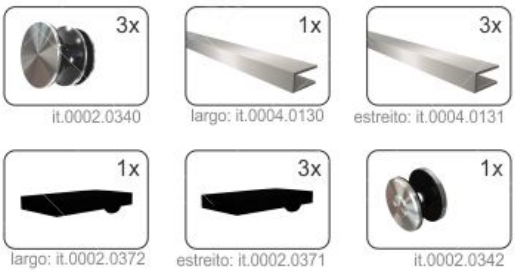

Box de Correr Mini Max | Outras Modalidades

Canto 2 Folhas + 3 Folhas it.0057_5

Frontal | Fixo sobre Mureta it.0057_7

Canto 3 Folhas | Fixo Mureta it.0057_8

3 Folhas em "U" it.0057_9

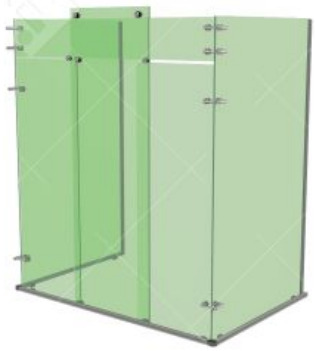

Canto | 3 Folhas it.0057_10

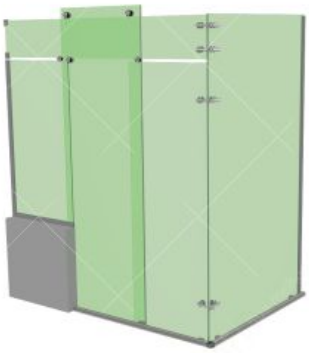

Canto 2 Folhas | Porta no Fixo it.0057_11

Em "U" | Laterais sobre Mureta it.0057_12

Canto | 3 Folhas | Fixo Mureta it.0057_13

Produtos e Serviços opcionais:

Puxadores
página 7.1.0

it-colors
página 1.3.0

Sistema para
Box de Correr

Modelo: **Mini Max**

Belo e Único

Outras Modalidades

Importante:

Proibido uso de produtos químicos no aço inox.

Para instalação:
it -Vídeo
www.it-video.com.br/box_mini_max

Para o catálogo on-line deste produto:

scan

Roll.it® | Sua melhor marca.

Roll.it®
Roll-it | Indústria, Comércio e Instalações ltda EPP
Estrada do Rio Abaixo, 3250 - Jardim Karine - Itaquaquecetuba - SP
CEP: 08579-800 | Fone: (11) 2229-7195 | www.rollit.com.br | rollit@rollit.com.br